

CORTE-AA'
esc:1/50

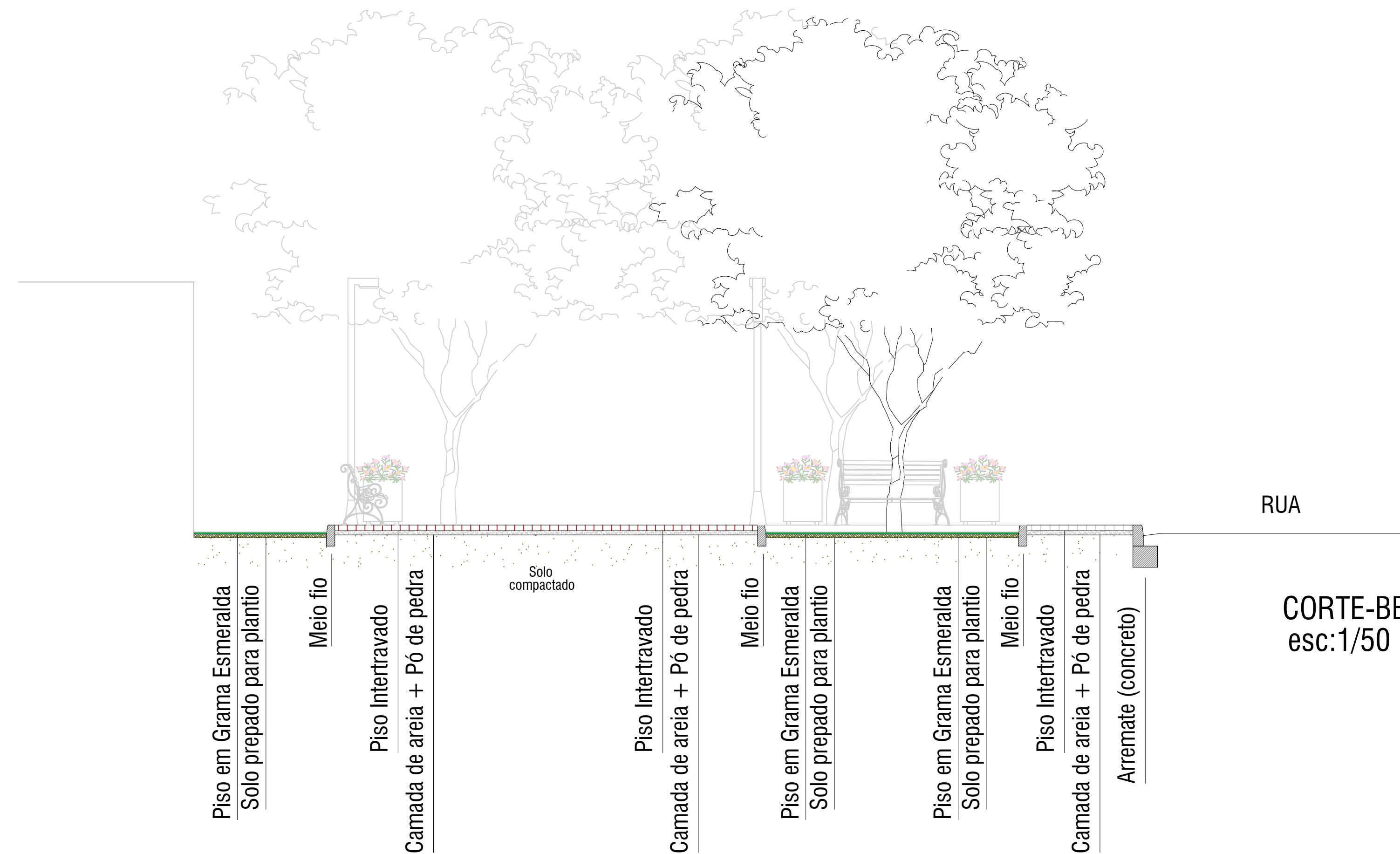

CORTE-BB'
esc:1/50

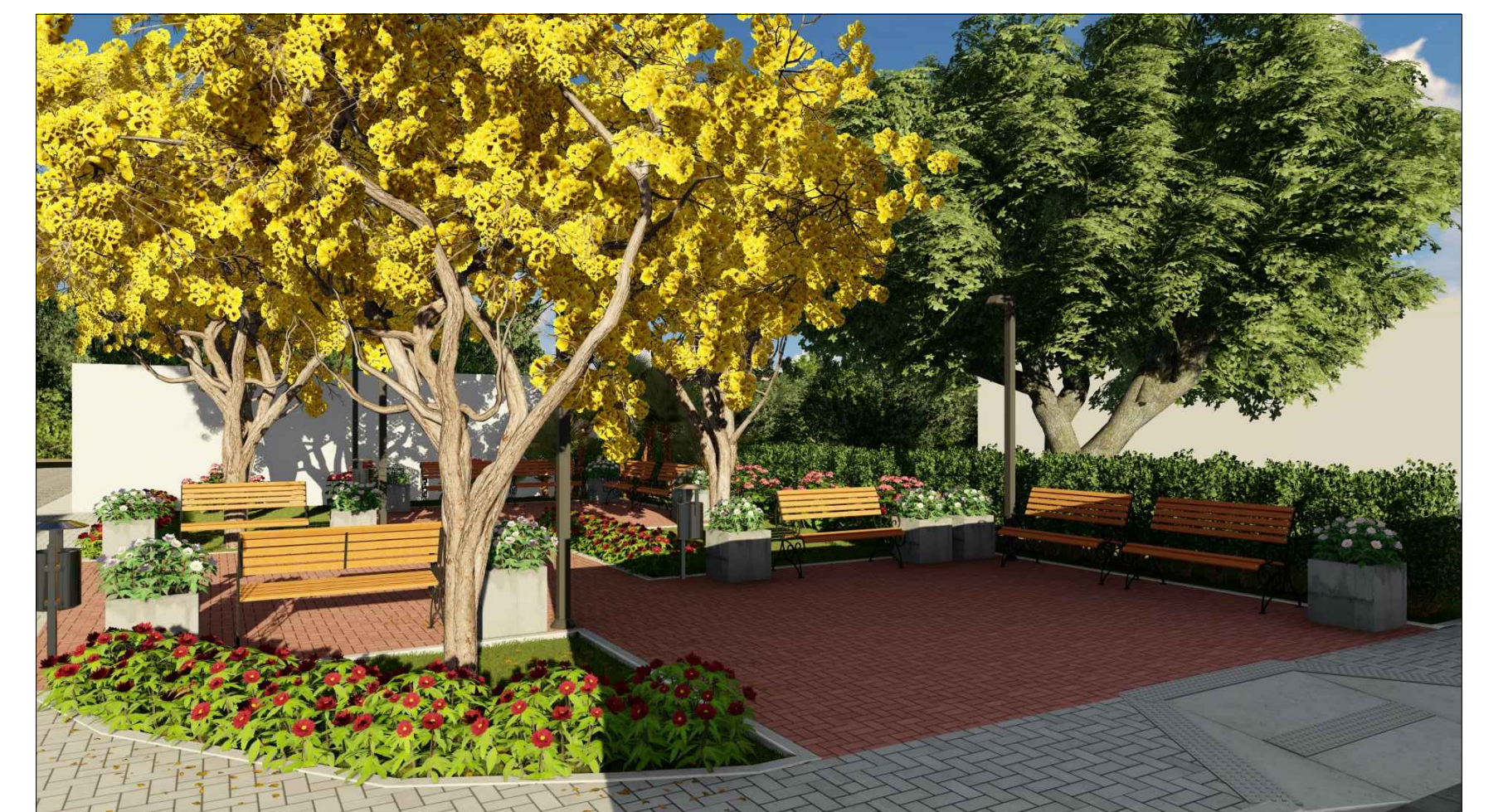
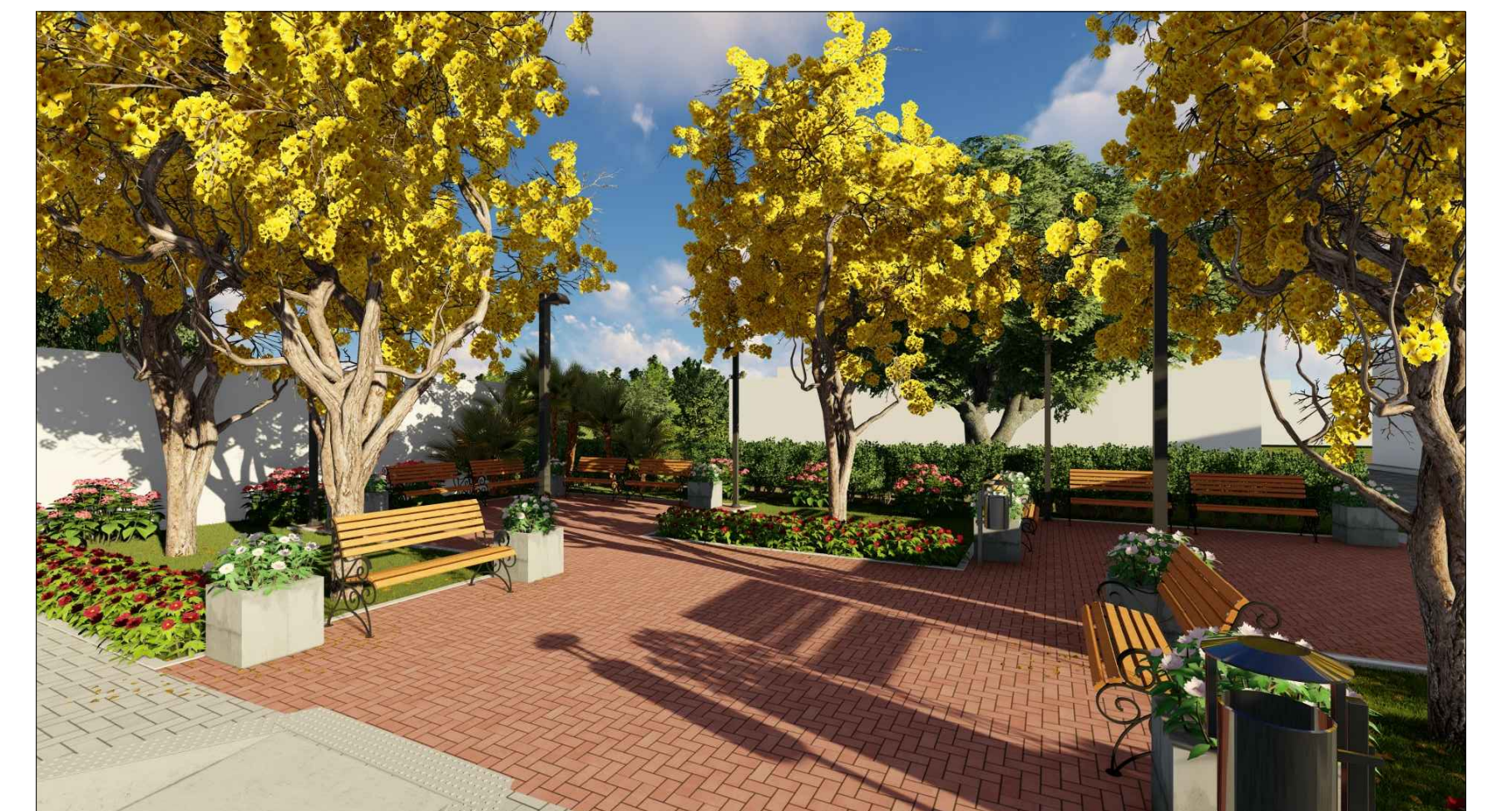
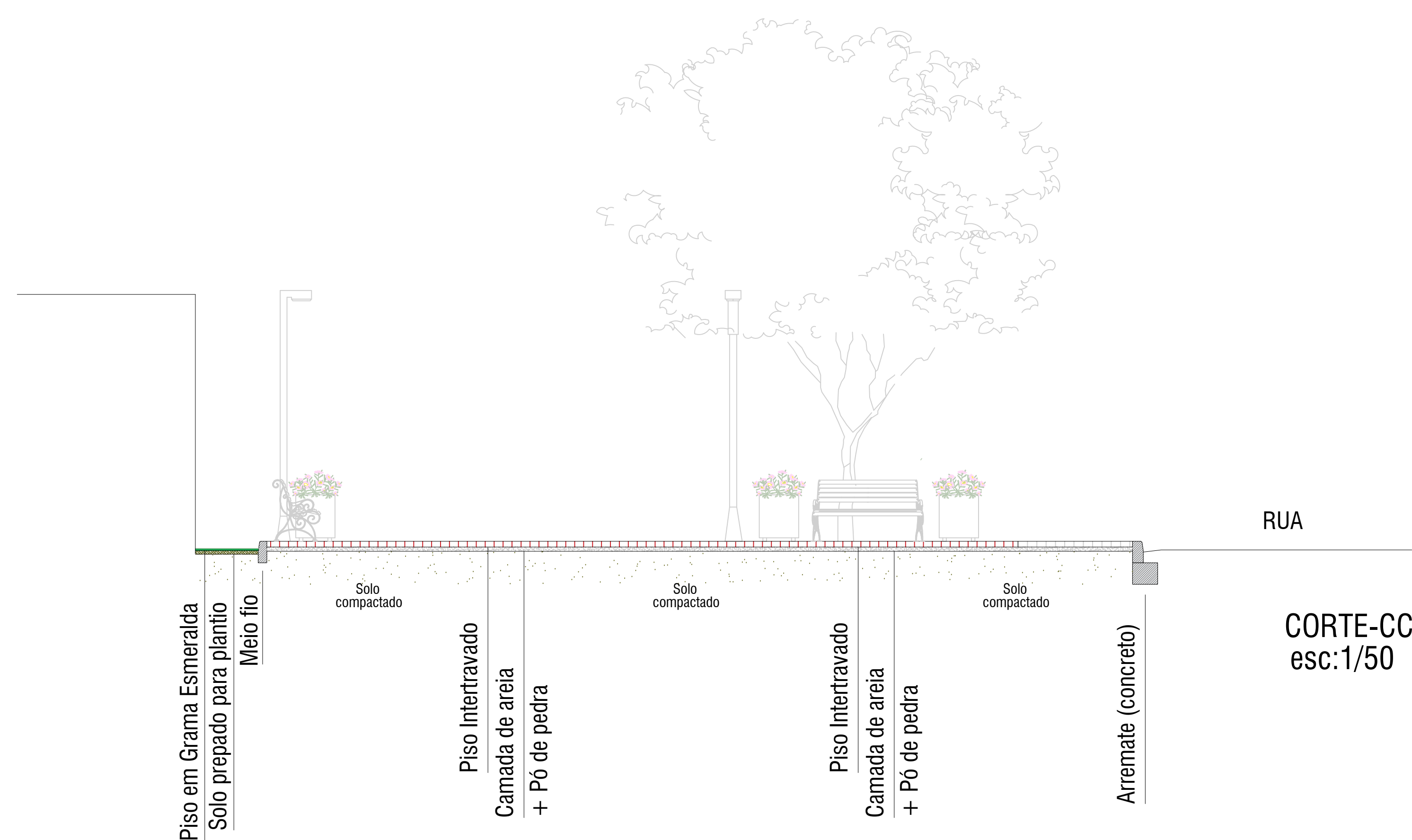

CORTE-CC'
esc:1/50



PROJETO PARA CONSTRUÇÃO DE PRAÇA, NO ENCONTRO DA RUA EDNALDO MENDES DE MOURA E SEVERINO LOURENÇO FILHO, NO BAIRRO DA SANTA MÔNICA - PAUDALHO - PE.

Prancha n°:
04/04
ARQUITETURA

Áreas:

CORTES AA', BB' E CC' - PRAÇA II SANTA MÔNICA

Escala: 1/50

Data: Junho de 2021

Responsável Técnico: Lalinne Dadielle Vilarim Palha
CAU nº A164793-8

- Conferir cotas no local da obra e em caso de dúvidas e ou diferenças de medidas, consultar arquiteta antes de executar projeto.
- Todas as medidas utilizadas estão em metros.
- Sistema coordenadas SIRGAS datum, UTM Zone 25S; Brasil east of 36d West